Bundesministerium
für Gesundheit

BMG Initiative LONG COVID

Der Unterschied zwischen Long COVID und Post COVID

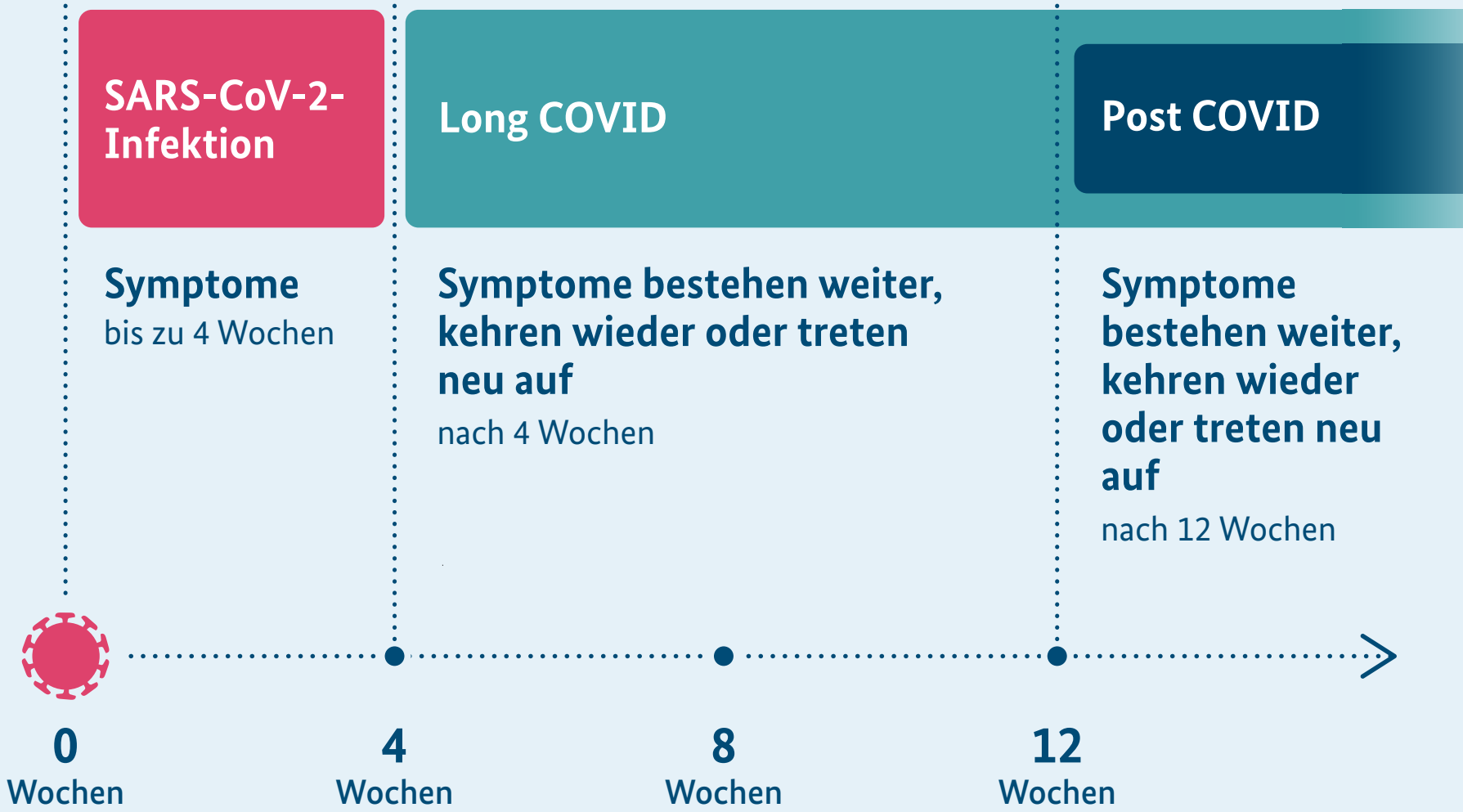

Quelle: RKI, 2021

© Bundesministerium für Gesundheit, Stand: 12/2024

CC BY ND